

MUSEO CIVICO
PER LA PREISTORIA
DEL MONTE CETONA

no Primario

SCHEDA DI ADESIONE

- Da compilare in ogni sua parte.

- Da inviare solo dopo aver concordato la data dell'uscita didattica con il personale del Museo per fax al n. 0578 238616 o per posta elettronica agli indirizzi e-mail museo@comune.cetona.si.it o mail@labirinto.info.

Si consiglia di prenotare con congruo anticipo specialmente per il periodo da aprile a giugno.

1) Dati generali

Scuola _____ di _____
Classe/i _____ composta/e da n. _____ alunni e n. _____ insegnanti
Giorno, mese e anno della visita _____
Orario inizio/fine visita: dalle ore _____ alle ore _____
Telefono della scuola e dell'insegnante/referente _____

2) Si richiede la visita di: Museo Parco Archeodromo

Biglietto d'ingresso:

- € 3,00 ad alunno per il solo museo comprensivo di visita guidata
 € 5,50 ad alunno per museo, parco e archeodromo comprensivo di visita guidata
 gratuito per alunni della Scuola dell'Infanzia, diversamente abili, insegnanti ed accompagnatori comprensivo di visita guidata

Luogo d'appuntamento:

- Museo, Via Roma 37 – Centro storico di Cetona (SI)
 Centro Servizi del Parco, Strada della Montagna – località Belverde – Cetona (SI)

Gli spostamenti museo-parco o parco-museo sono a carico dei partecipanti con mezzi propri.

3) Si richiede la possibilità di svolgere laboratori didattici: SI NO

Laboratorio/i scelto/i: _____

- € 20,00 a classe da settembre 2016 a marzo 2017
 € 30,00 a classe da aprile a giugno 2017

4) Si richiede la possibilità di svolgere laboratori speciali "Due giorni nella Preistoria del Monte Cetona"

- SI NO € 25,00 ad alunno

Attività e laboratorio del 1° giorno scelti: _____

5) Modalità di pagamento

- Contanti il giorno della visita bonifico sul c/c del Comune di Cetona a ricevimento fattura

L'emissione del biglietto e della ricevuta comprovano il pagamento.

In caso sia necessaria la fattura, fornire i dati: _____

Note: _____

Comune di Cetona

Via Roma, 37 - 53040 Cetona (Siena) - tel. 0578 269416 - fax 0578 238616

www.preistoriacetona.it www.comune.cetona.siena.it museo@comune.cetona.si.it

Cooperativa Il Labirinto, tel. 338 6827859 e 348 5226337 - www.labirinto.info - mail@labirinto.info

PIANTINA DEL TERRITORIO DI CETONA

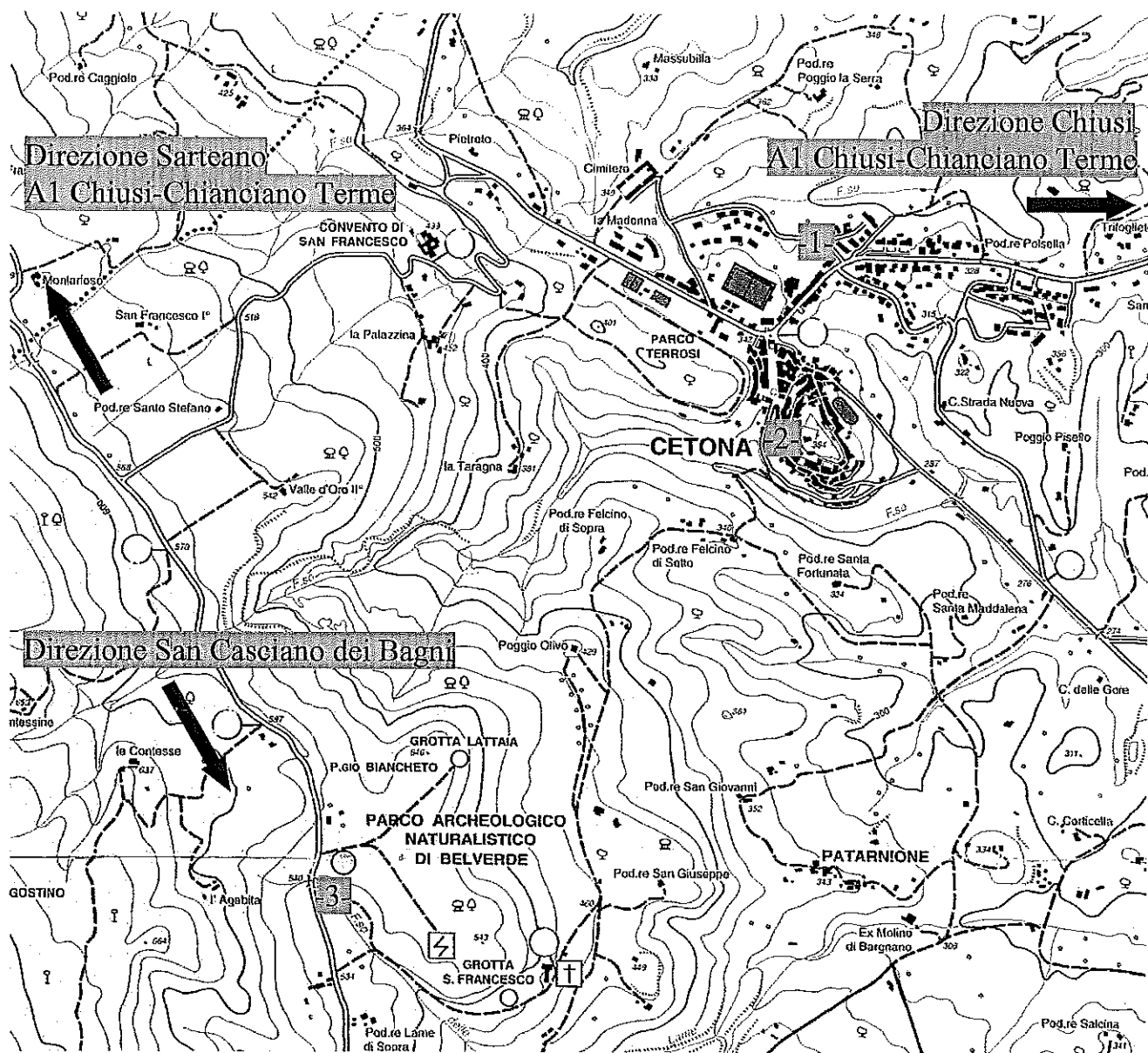

- 1- Parcheggio autobus in Cetona
- 2- Museo Civico (Palazzo Comunale)
- 3- Centro Servizi del Parco Archeologico Naturalistico di Belverde

Note:

- Per coloro che iniziano la visita dal Museo, il parcheggio degli autobus in Cetona è il n° 1 (imboccata Via delle Scuole, a destra per chi arriva da Chiusi, il parcheggio si trova a circa 100 m sulla sinistra).

- Per coloro che iniziano la visita dal Parco, il parcheggio è presso il Centro Servizi del Parco, a 12 km circa dall'uscita Chiusi-Chianciano Terme dell'A1, direzione Cetona. Il Centro Servizi è raggiungibile anche seguendo l'indicazione Sarteano (il paese è a 6 km dal casello); arrivati a Sarteano, bisogna oltrepassare la prima rotonda e successivamente proseguire per San Casciano dei Bagni. Il Centro Servizi si trova lungo la strada, sulla sinistra, dopo circa 4 km.

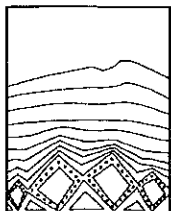

MUSEO CIVICO
PER LA PREISTORIA
DEL MONTE CETONA

Laboratori Paleolitico:

PREDATORI E PREDE

La caccia ha rappresentato per tutto l'arco della preistoria più antica il principale regime di sussistenza, legato alla condizione dell'uomo di essere predatore nell'ambiente naturale. Dallo studio delle ossa animali - presenti nei siti abitativi come resti di pasto - e di alcuni manufatti utilizzati come armi che si sono conservati giungendo fino a noi, è possibile risalire alle strategie e alle tecniche adottate dai primi cacciatori. L'attività pratica prevede la scarnificazione delle ossa, l'analisi di alcuni campioni ossei al microscopio e la realizzazione di una scheda descrittiva.

LA TAVOLOZZA PREISTORICA

Durante la Preistoria l'Uomo non scrive ma comunica con il disegno: i ragazzi si confronteranno con gli artisti delle caverne usando coloranti naturali e riproducendo alcuni tra i soggetti dell'arte parietale, nonché firmando le loro opere con l'impronta della mano.

Laboratori Neolitico ed Età dei Metalli:

FACCIA DI VASO...

L'elemento che caratterizza il Neolitico è senza dubbio la ceramica, la quale diviene portavoce di un egocentrismo antropico dovuto alle nuove capacità dell'Uomo di modificare l'ambiente in modo sostanziale: nel vaso di argilla ancora fresca l'uomo riproduce il suo aspetto. Dopo un percorso multimediale con il quale s'illustrano i caratteri salienti dei vasi antropomorfi si passa all'attività pratica di produzione e decorazione di un vaso con il quale i ragazzi sperimenteranno gli elementi compresi precedentemente.

FUSERUOLE E... FUSI

Con l'argilla non si crearono soltanto i primi vasi ma anche le fuseruole: i ragazzi proveranno a crearle e ad usarle per ottenere dei filati, confrontando la funzionalità degli strumenti preistorici con quella dei fusi più moderni adoperati fino alla metà del secolo scorso. Saranno inoltre guidati nella produzione di un tessuto attraverso l'impiego di telai verticali a pesi, creati appositamente per facilitarne l'utilizzo da parte di tutti.

IL PRIMO METALLO

La capacità di lavorare e fondere i metalli rappresenta la definitiva conquista del controllo del fuoco da parte dell'uomo preistorico; ma all'origine vi è stata la lavorazione dei minerali nativi, come il rame e l'oro, senza l'uso del calore, solo attraverso una modellazione e martellatura a freddo in modo da ottenere dei piccoli manufatti. L'attività prevede la riproduzione di oggetti di ornamento in filo o lamina di rame, utilizzando le tecniche della decorazione a incisione con punzoni di legno e osso.

ECHI DALLA PREISTORIA: LABORATORIO DI RITMO

Dalla documentazione di fonti archeologiche che attestano l'uso di probabili strumenti musicali in preistoria e dal confronto con alcune testimonianze etnografiche, il laboratorio prevede la sperimentazione ritmica con particolari idiofoni costruiti in legno, argilla e osso.

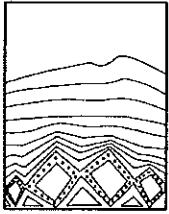

MUSEO CIVICO
PER LA PREISTORIA
DEL MONTE CETONA

Le attività proposte saranno svolte nelle sale appositamente allestite presso il Centro Servizi del Parco archeologico naturalistico di Belverde, ad opera di personale specializzato.

Ogni laboratorio prevede un breve modulo introduttivo teorico e una più ampia sezione pratico-applicativa, per una durata complessiva di circa un'ora e trenta.

Si consiglia di associare l'attività sperimentale e pratica alla visita del Museo Civico per la Preistoria del Monte Cetona e del collegato Parco archeologico naturalistico di Belverde.

Ogni attività potrà essere adattata all'età dei partecipanti e alle necessità didattiche degli insegnanti.

Eventuali limitazioni ai percorsi di visita, causate da avverse condizioni climatiche, potranno essere compensate dallo svolgimento di laboratori ludico-didattici gratuiti.

Il costo di ciascun laboratorio è di € 30,00 a classe. A fronte dell'avvenuto pagamento sarà rilasciata una ricevuta dalla Direzione del Museo Civico. I gruppi scolastici che prenoteranno visita e laboratorio per il periodo compreso tra settembre 2016 e marzo 2017, avranno diritto ad uno sconto di € 10,00 sul laboratorio (€ 20,00 a classe, anziché € 30,00).

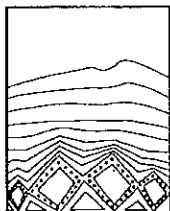

MUSEO CIVICO
PER LA PREISTORIA
DEL MONTE CETONA

LABORATORI SPECIALI

Due giorni nella Preistoria del Monte Cetona

Proposte didattiche per le classi III, IV e V della Scuola Primaria
e per la Scuola Secondaria di I grado.

1) IL LAVORO DELL'ARCHEOLOGO

1° giorno

- visita guidata al Museo Civico per La Preistoria del Monte Cetona
- visita guidata al Parco Archeologico Naturalistico e Archeodromo di Belverde
- laboratorio didattico a scelta tra: *Faccia di vaso...* e *La paleobotanica in scatola*
- Ore 20.30 Museo Civico per la Preistoria del Monte Cetona: proiezione di un documentario

2° giorno:

Lo scavo archeologico:

- nozioni di tecnica di scavo archeologico
- scavo stratigrafico con recupero di materiale (nell'area dedicata alla simulazione dello scavo)
- lavaggio e classificazione del materiale
- disegno e documentazione
- brevi nozioni sul restauro
- schedatura del materiale

2) PASSEGGIANDO TRA LECCI E TRAVERTINI...

1° giorno:

- visita guidata al Museo Civico per La Preistoria del Monte Cetona
- visita guidata al Parco Archeologico Naturalistico e Archeodromo di Belverde
- laboratorio didattico: *L'ambiente del passato*
- Ore 20.30 Museo Civico per la Preistoria del Monte Cetona: proiezione di un documentario

2° giorno

L'ambiente del passato - escursione:

- passeggiata a carattere naturalistico
- riconoscimento e raccolta di piante, frutti, foglie e fiori
- disegno e documentazione
- realizzazione di un erbario

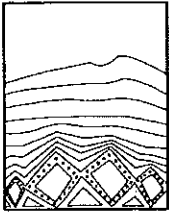

MUSEO CIVICO
PER LA PREISTORIA
DEL MONTE CETONA

3) A CACCIA CON NEANDERTAL...

1° giorno

- visita guidata al Museo Civico per La Preistoria del Monte Cetona
- visita guidata al Parco Archeologico Naturalistico e Archeodromo di Belverde
- laboratorio didattico: *Neandertal allo specchio*
- Ore 20.30 Museo Civico per la Preistoria del Monte Cetona: spettacolo di burattini *Vita da grotta... benvenuti!*

2° giorno

Predatori e prede all'epoca dei cacciatori neandertaliani:

- approfondimento di alcune tappe evolutive
- analisi e riproduzioni in calco di manufatti in pietra: punte di lance
- confronto con fonti archeologiche e testimonianze etnografiche
- riproduzione di monili, copricapo e ornamenti ispirati ai ritrovamenti paleolitici

4) VIVERE IN CAPANNA...

1° giorno

- visita guidata al Museo Civico per La Preistoria del Monte Cetona
- visita guidata al Parco Archeologico Naturalistico e Archeodromo di Belverde
- laboratorio didattico a scelta tra: *Faccia di vaso...*, *Il primo metallo*, *Fuseruole e... fusi*
- Ore 20.30 Museo Civico per la Preistoria del Monte Cetona: proiezione di un documentario

2° giorno:

Vita quotidiana in un villaggio dell'Età del Bronzo:

- costruzione e restauro di una capanna
- preparazione dell'intonaco
- macinatura di granaglie
- modellazione dell'argilla
- filatura e tessitura

I Laboratori speciali *Due giorni nella Preistoria del Monte Cetona* sono delle proposte didattiche integrate rivolte a Scuole Primarie e a Scuole Secondarie di I grado che prevedono lo svolgimento di attività della durata complessiva di 12 ore distribuite in due giorni.

Costo complessivo (ingresso Museo, Parco e Archeodromo con visite guidate e laboratori) € 25,00 ad alunno. Gratuito per bambini diversamente abili, insegnanti ed accompagnatori.